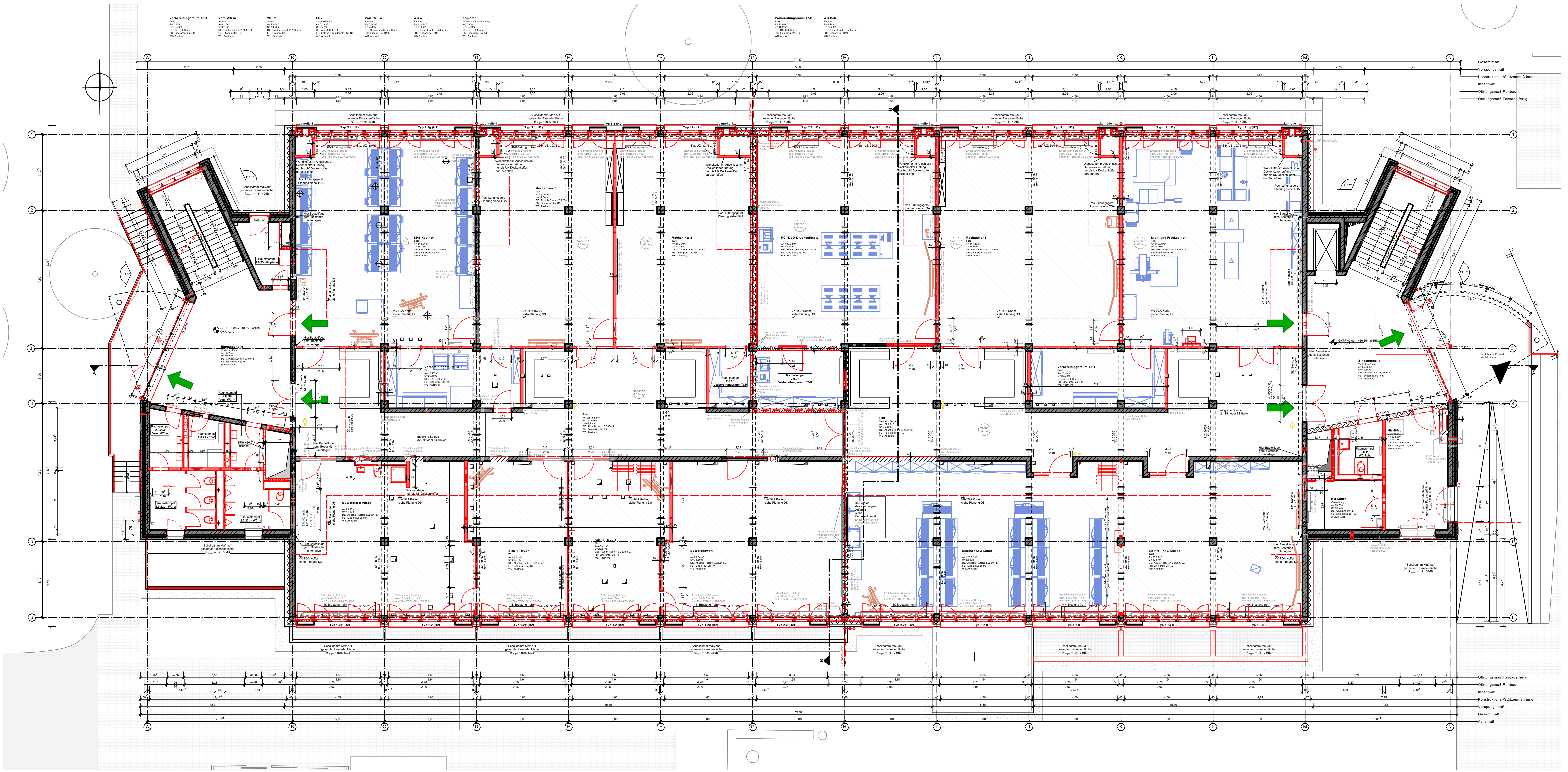
Vorbereitungsraum T&H
T&H
A= 7,23m²
U= 10,96m
DE: GK; 3,000m i.L.
FB: Lino grau; 2a; R9
WB: Anstrich;
Vorr. WC m
Sanitär
A= 4,10m²
U= 8,18m
DE: Raster feucht; 2,700m i.L.
FB: Fliesen; 3c; R10
WB: Anstrich;
WC m
Sanitär
A= 9,96m²
U= 13,60m
DE: Raster feucht; 2,700m i.L.
FB: Fliesen; 3c; R10
WB: Anstrich;
EDV
Technikfläche
A= 5,19m²
U= 9,27m
DE: roh; 3,480m i.L.
FB: Estrich Epoxidanstr.; 1d; R9
WB: Anstrich;
Vorr. WC w
Sanitär
A= 5,54m²
U= 9,79m
DE: Raster feucht; 2,700m i.L.
FB: Fliesen; 3c; R10
WB: Anstrich;
WC w
Sanitär
A= 11,46m²
U= 13,56m
DE: Raster feucht; 2,700m i.L.
FB: Fliesen; 3c; R10
WB: Anstrich;
Kopierer
Wirtschaft & Verwaltung
A= 7,30m²
U= 12,00m
DE: GK; 3,000m i.L.
FB: Lino grau; 2a; R9
WB: Anstrich;
Vorbereitungsraum T&H
T&H
A= 15,04m²
U= 15,93m
DE: GK; 3,000m i.L.
FB: Lino grau; 2a; R9
WB: Anstrich;
WC Beh.
Sanitär
A= 6,46m²
U= 10,24m
DE: Raster feucht; 2,700m i.L.
FB: Fliesen; 3a; R10
WB: Anstrich;
A
B
C
D
E
F
G
H
I
J
K
L
M
N
1
2
3
4
5
6
Gesamtmaß
Vorspungsmaß
Konstruktions-/Stützenmaß innen
Innenmaß
Öffnungsmaß Rohbau
Öffnungsmaß Fassade fertig
Achsmaß
71,87⁵
55,88
71,52
35,19
15,19
Schalldämm-Maß auf gesamter Fassadenfläche R'w,ges = min. 40dB
Schalldämm-Maß auf gesamter Fassadenfläche R'w,ges = min. 33dB
Lamelle 1
Typ 5.1 (H2)
Typ 1.2g (H2)
Typ 6.1 (H2)
Typ 11 (H2)
Typ 2.2 (H2)
Typ 5.1g (H2)
Typ 1.2 (H2)
Typ 2.2g (H2)
Typ 3.2 (H2)
Brandwand
IK-Brüstung (roh)
Stb.-UZ: 30/75
Wandkoffer im Anschluss an Deckenkoffer Lüftung nur bis UK Deckenkoffer, darüber offen
Pos. Lüftungsgerät Planung siehe TGA
Hier Bauteilfuge gem. Bestands-unterlagen
VK-TGA Koffer siehe Planung DS
mechn. Lüftung
SPS-Kabinett
T&H
A= 110,61m²
U= 44,76m
DE: Akustik Raster; 3,220m i.L.
FB: Lino grau; 2a; R9
WB: Anstrich;
Mechaniker 1
T&H
A= 82,16m²
U= 39,80m
DE: Akustik Raster; 3,220m i.L.
FB: Lino grau; 2a; R9
WB: Anstrich;
Mechaniker 2
T&H
A= 81,26m²
U= 39,79m
DE: Akustik Raster; 3,220m i.L.
FB: Lino grau; 2a; R9
WB: Anstrich;
PC- & 3D-Druckkabinett
T&H
A= 108,33m²
U= 44,19m
DE: Akustik Raster; 3,220m i.L.
FB: Lino grau; 2a; R9
WB: Anstrich;
Mechaniker 3
T&H
A= 111,13m²
U= 45,09m
DE: Akustik Raster; 3,220m i.L.
FB: Lino grau; 2a; R9
WB: Anstrich;
Dreh- und Fräskabinett
T&H
A= 110,28m²
U= 44,98m
DE: Akustik Raster; 3,220m i.L.
FB: Feinstein; 5; R11 V4
WB: Anstrich;
Eingangshalle
Verkehrsfläche
A= 65,23m²
U= 39,90m
DE: Akustik Loch; 3,000m i.L.
FB: Bestands-FB; 4b;
WB: Anstrich;
OKFF +0,00 = +16,65m üNHN
OKR -0,10
Raumstempel 2.0.23 - Kopierer
Raumstempel 2.0.20a Vorr. WC m
Raumstempel 2.0.22a Vorr. WC w
Raumstempel 2.0.21 - EDV
Raumstempel 2.0.22b - WC w
Raumstempel 2.0.20b - WC m
WD-Elektro
Vorbereitungsraum T&H
T&H
A= 23,27m²
U= 22,10m
DE: GK; 3,000m i.L.
FB: Lino grau; 2f; R9
WB: Anstrich;
Raumstempel 2.0.05 Vorbereitungsraum T&H
Raumstempel 2.0.07 Vorbereitungsraum T&H
Flur
Verkehrsfläche
A= 121,64m²
U= 82,23m
DE: Akustik Loch; 3,300m i.L.
FB: Feinstein; 6b; R9
WB: Anstrich;
Flur
Verkehrsfläche
A= 122,88m²
U= 76,40m
DE: Akustik Loch; 3,300m i.L.
FB: Feinstein; 6b; R9
WB: Anstrich;
mögliche Spinde 32 Stk. oder 84 Haken
mögliche Spinde 24 Stk. oder 72 Haken
Vorbereitungsraum T&H
T&H
A= 23,44m²
U= 22,23m
DE: GK; 3,000m i.L.
FB: Lino grau; 2a; R9
WB: Anstrich;
Eingangshalle
Verkehrsfläche
A= 66,73m²
U= 40,18m
DE: Akustik Loch; 3,000m i.L.
FB: Bestands-FB; 4b;
WB: Anstrich;
OKFF +0,00 = +16,65m üNHN
OKR -0,10
HM-Büro
Verwaltung
A= 20,58m²
U= 19,38m
DE: Akustik Raster; 3,100m i.L.
FB: Lino grau; 2a; R9
WB: Anstrich;
Raumstempel 2.0.11 WC Beh.
HM-Lager
Verwaltung
A= 10,79m²
U= 13,58m
DE: GK; 2,700m i.L.
FB: Lino grau; 2a; R9
WB: Anstrich;
BVB Hotel u Pflege
T&H
A= 79,13m²
U= 41,17m
DE: Akustik Raster; 3,220m i.L.
FB: Lino grau; 2f; R9
WB: Anstrich;
Wandvorlagen nur bis UK Deckenkoffer
AUR 1 - BVJ 1
T&H
A= 43,41m²
U= 28,54m
DE: Akustik Raster; 3,220m i.L.
FB: Lino grau; 2a; R9
WB: Anstrich;
AUR 2 - BVJ 1
T&H
A= 43,41m²
U= 28,54m
DE: Akustik Raster; 3,220m i.L.
FB: Lino grau; 2f; R9
WB: Anstrich;
mobile Trennwand gem. Raumakustik 47dB
BVB Handwerk
T&H
A= 80,34m²
U= 38,30m
DE: Akustik Raster; 3,220m i.L.
FB: Lino grau; 2f; R9
WB: Anstrich;
Im Bereich des ehemaligen Aufzugs siehe Bodenaufbau 2f
Elektro / KFZ-Labor
T&H
A= 123,02m²
U= 52,43m
DE: Akustik Raster; 3,220m i.L.
FB: Lino grau; 2f; R9
WB: Anstrich;
Elektro / KFZ-Klasse
T&H
A= 80,90m²
U= 40,57m
DE: Akustik Raster; 3,220m i.L.
FB: Lino grau; 2f; R9
WB: Anstrich;
Ertüchtigung Brüstung gem. Statik Pos. 13.1 und Plan T5De-2X-X25-0008
UZ: 30/55 UK= +3,17m
Stb.-Konsole UK = 3,32m
Außenzapfstelle
bestehende Fassade zurückbauen
PR 6
PR 4.1
PR 3.1
A
B

LEGENDE:

Neubau:

geschnittene Bauteile:

- Mauerwerk
- Stahlbeton
- Fertigteil
- Trockenbau
- Verblendstein
- Leichtbeton
- Beton, unbewehrt
- Holz
- Holzwerkstoff
- Kies
- Dämmung
- Estrich

Ansicht/ Aufsicht:

- Fassadenplatte hell/ dunkel
- Gründach
- Metalldach
- mögliche Fläche PV-Anlagen
- Kies
- Schnittstelle Fachkabinette
- Abgesenkter Bereich

Bestand:

- Mauerwerk
- Stahlbeton
- Fertigteil
- Trockenbau
- Leichtbeton
- Beton, unbewehrt
- Holz
- Kies
- Dämmung
- Massiv

Projekt	**Berufsschulcampus Stralsund** Grünhufe, Stadtteil Viermorgen, 18437 Stralsund	
Bauherr	Landkreis Vorpommern-Rügen Carl-Heydemann-Ring 67 18437 Stralsund	Planungsphase Ausschreibung kein Ausführungsplan
Darstellung	**Grundriss Erdgeschoss**	Maßstab o.M. PL-Nr. **Anlage 03**